

入場無料 コアミフェア2023

2023年7月19日(水)・20日(木)

開催時間: 7/19(水) 12:00 ~ 17:30
7/20(木) 9:30 ~ 17:00

開催会場: ニューサンピア栃木
フェア会場: 1階 龍飛 / セミナー会場: 2階 男体

〒322-0001 栃木県鹿沼市栃窪1255

(株)コアミ計測機が提案する、建設DX・i-Construction・小規模ICT土工など、進化し続ける業界最先端の製品が一堂に集結!!

TOPCON

スキルと成長
ワークライフバランス
Const樂tion
~「コンストラクション」から「コンスト樂ション」へ~
やりがい
感じる将来性

GLS-2200 シリーズ
3D Laser Scanner
バックホウ用3Dシステム
杭ナビショベル
試乗車あり

HiPer HR
GNSS受信機
デジタル無線内蔵
最新技術を搭載!!
GNSS測位の観念が変わる
フルスペクター型GNSS受信機

Collage Web
Collage Site
Laser Scanner Field Station
GTL-1200

LN-150
Layout Navigator
杭ナビ
とにかく簡単!!とにかく速い!!
誰でも簡単に杭持ちや票出しができる!

GT-1200/600 シリーズ
Geometric Total Station
SMOOTH DRIVE CONTROL
Smooth Drive Control™ 搭載!!
新レーザー制御技術で
スムーズなプリズム追尾を実現!

プロサーベイヤー
3D

フェア・セミナーに関するお問い合わせは・・・

(株)コアミ計測機 TEL028-634-1385 担当

までお願いいたします。

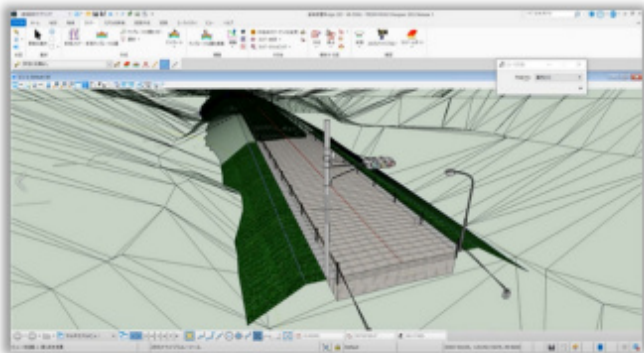

BIM/CIM 道路設計 3DCAD システム



FIELD-TERRACE



PENTAX

TI アサヒ株式会社

NEW

2周波GNSS受信機 G6J2



UAVレーザー測量システムUL-2

地上型3Dレーザスキャナ
近中距離型
Z+F IMAGER® 5016



地上型3Dレーザスキャナ
中長距離型
S-3200V

KENTEM

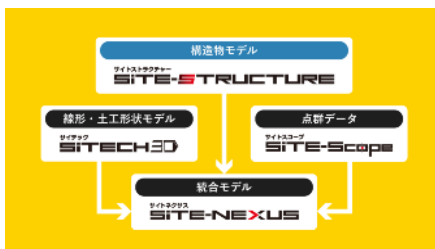

BIGVAN INC.



3D構造物作成オプション

3Dプラン(3Dデータ作成)オプション

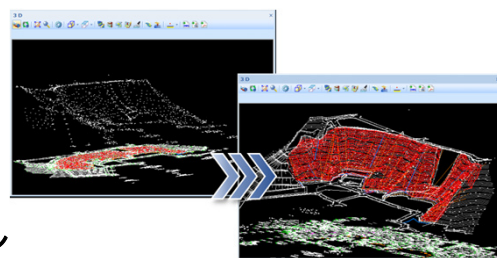

株式会社NSi真岡



DJI Mavic 3 Enterprise



Zenmuse L1

Zenmuse L1は、DJI製のDJI Mavic 3 Enterprise、DJI Mavic 3 Enterpriseのプラットフォームに装着して、飛行プラットフォームに装着し、1は最終リアルタイムで3Dデータを取得でき、高精度な構造でも詳細データを効率的に捉え、最新の構造物モデルを提供する高度なソリューションを実現します。

DJI Matrice 350 RTK
新型産業用フラッグシップドローン

myzox

TOOT GREEN

山から河川、そして沿岸へ
さまざまな地形を取得できる
グリーンレーザー測量システム



- 沿岸
OK
- 河川
OK
- 濡れた地面
OK
- アスファルト
OK
- 植生下
OK

*2 すべての沿岸・河川での計測を保証するものではありません。

Leica RTC360



高速かつ機動性に優れた高精度の
3Dリアリティキャプチャ・ソリューション

Leica BLK360 G2



最小・最軽量の
次世代イメージング
レーザー・スキャナー



高速3次元点群処理機能を搭載した
3次元点群編集・測量CADシステム



BIM/CIMソフトウェア



3D点群から基準面に対しての平坦性を効率よく正確に検査!



現況3D点群からBIMモデルを自動抽出!

EDGEWISE BIMモデル作成支援ソフトウェア



現況の3D点群とBIMモデルを自動比較、施工精度の可視化

VERITY 建築向け高質管理ソフトウェア



BIM施工支援システム GLOOBE Construction (グローバルコンストラクション)



GNSS測量機 兼 ドローン用対空標識 エアロボマーカー



NETIS 特許 特許 KT-180029-A

水ピィ杭 水検知センサー杭システム (LPWAタイプ通信)

水害・豪雨対策品

水ピィセンサー部

電極部分が水が通ると検知

この穴に水が通ると検知

杭を打つか、用水壁面に貼り付けてそのまま使えます

● 集中豪雨による内水氾濫やバグアウト現象、ため池の監視、河川治水施設の監視にも活用可能

● 通信にはLPWAを採用、通信コストを抑えました

● 電極に水が来ると、クラウドアプリにデータを送信

● メール通知やPCの画面に通知を表示できます

● WEBアプリのマップに設置したセンサー杭が表示できます

● 電池交換は2年間不要

● LPWA採用ゲートウェイサーバーへらずで設置可能

● 水漏れによる警報を妨げることができず改良しました



2周波RTK-GNSS受信機 GEO WALKER (ジオ・ウォーカー)



ジェノバの配信データサービスを利用することで、センチメートル級の高精度な位置情報を求めることができます。

water*net

熱中症予防声かけプロジェクト



◆屋外体験コーナー



試乗車あり バックホウ用3Dシステム 杭ナビシヨベル

◆展示会場内体験コーナー



快測ナビ Std Adv (スタンダードアドバンス)

今までにない、スマートな施工を実現! 次世代の革新的施工ツール

◆FIELD-TERRACE



フェア出展協賛メーカー様のご紹介

◆フェア出展協賛メーカー(順不同・敬称略)

- | | |
|------------------------|-----------------------|
| 株式会社トプコンソキアポジショニングジャパン | TIアサヒ株式会社 |
| 福井コンピュータ株式会社 | 福井コンピュータ株式会社マーキュリー営業部 |
| 福井コンピュータアーキテクト株式会社 | 株式会社建設システム |
| アイサンテクノロジー株式会社 | 株式会社ビッグバン |
| 株式会社マイゾックス | 株式会社NSi真岡 |
| 株式会社ジェノバ | 株式会社リプロ |
| オートデスク株式会社 | 株式会社ウォーターネット |

◆資料・製品協賛メーカー(順不同・敬称略)

- | | |
|-------------|--------------|
| エフティーエス株式会社 | 理研計器株式会社 |
| トラスコ中山株式会社 | 株式会社佐藤計量器製作所 |
| | 株式会社宇建(重機協力) |

同時開催セミナーのご案内

※セミナー受講には、事前申し込みが必要です。

7月19日 測量設計業向けのICT活用セミナー

(一社)栃木県測量設計業協会共催／後援：栃木県i-Construction推進県部会
セミナー会場：2階男体10:50～16:00
定員90名(受付開始 10:30～)

7月20日 栃木県インフラDXの概要説明と

関連機器、活用事例紹介セミナー

JCM(全国土木施工管理技術士会連合会認定) CPDSポイント対象セミナー
後援：栃木県i-Construction推進県部会
セミナー会場：2階男体9:50～16:00
定員90名(受付開始 9:30～)

会場内ミニセミナーご案内

展示会場内にて、ミニセミナーを開催します。
ミニセミナーの詳細は別紙にてご確認ください。

※各セミナーの詳細は別紙にてご確認ください。

展示会場内にて実機展示します

fts エフティーエス株式会社

【コンクリート圧縮強度試験機】
シュミット Live N形



RIKEN KEIKI 理研計器株式会社

ポータブルマルチガスモニター
GX-2012



ポータブルガスモニター
GX-8000

SATO

熱中症暑さ指数計



熱中症暑さ指数計
SK-170GT



会場のご案内 ニューサンピア栃木

〒322-0001 栃木県鹿沼市栃窪1255 TEL:0289-65-1131



コアミフェア2023
フェア会場受付：1階龍飛入口前

